

# - 30 %

## de descuento sobre repuestos seleccionados



**Polea guía**  
100.45.01.105



**Correa trapezoidal**  
000.70.10.067



**Tensor de correa, completo**  
100.58.00.200



**Chapa protectora**  
100.01.03.100



**Rollo protector contra pared, completo**  
100.60.00.300



**Rueda trasera, completa**  
100.18.00.300



**Rueda trasera (a partir año De fabricación 2002)**  
100.18.29.105



**Rueda trasera (hasta año De fabricación 2001)**  
100.18.09.200

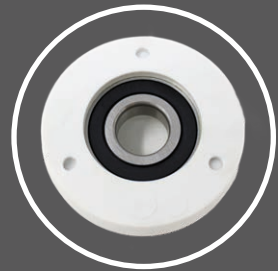

**Rueda lateral**  
100.05.29.100



**Saco de polvo**  
100.00.80.105

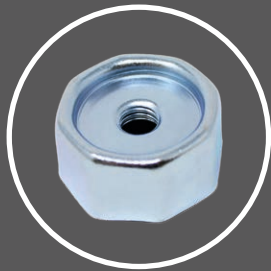

**Tuerca del motor**  
100.65.30.100



**Tornillo de cáncamo**  
100.65.80.205



**Polea guía, completo**  
100.01.30.100

# - 30 %

## de descuento sobre repuestos seleccionados

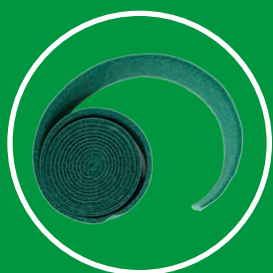

**Cinta de velcro,  
1560 mm de Largo  
900.01.50.100**



**Juego cinta de velcro  
Klettostar, autoadhesivo  
900.01.42.100**



**Cartucho filtrante  
900.16.18.105**



**Rueda  
900.70.32.205**

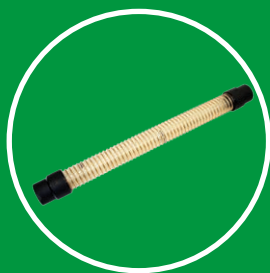

**Manguera  
900.14.00.105**



**Depósito de la bolsa de  
polvo, Completo  
900.17.00.300**



**Manija en cruz  
000.20.20.121**



**Kit de conversión TRIO bolsas de polvo  
900.00.90.100**

# - 30 %

## de descuento sobre repuestos seleccionados



**Polea de transmisión  
del motor**  
320.65.06.100



**Polea tensora de  
papel**  
320.02.05.100

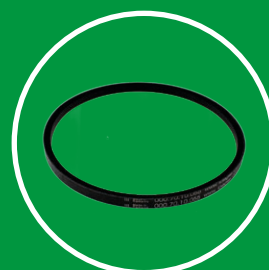

**Correa trapezoidal**  
000.70.10.055

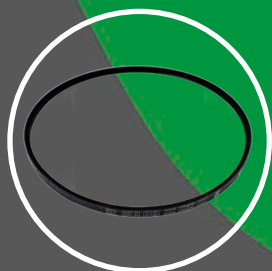

**Correa trapezoidal**  
000.70.10.087



**Rueda**  
320.05.09.305



**Empuñadura FLIP**  
320.20.10.105

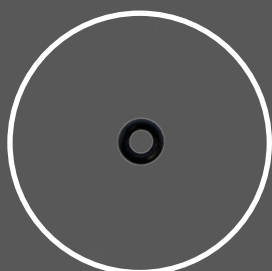

**Anilla de junta**  
000.11.05.901

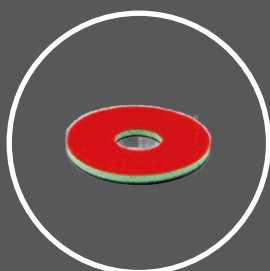

**Anillo flexible velcro**  
335.02.13.105

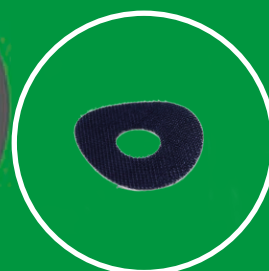

**Revestimiento adhesivo velcro,  
autoadhesivo**  
335.02.12.105

# - 30 %

## de descuento sobre repuestos seleccionados



**Conexión de aspiración**  
850.01.80.200



**Anillo fijador velcro Klettostar**  
850.01.40.100



**Cinta de velcro, 30 x 1440 mm**  
850.01.51.100

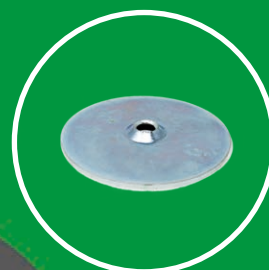

**Arandela tensora del  
papel**  
850.02.05.100